

COMMUNAUTÉ DE COMMUNES AUNIS ATLANTIQUE (17)

PLAN LOCAL D'URBANISME INTERCOMMUNAL – HABITAT

ARCHÉOLOGIE PRÉVENTIVE

Élaboration du Plan Local d'Urbanisme Intercommunal-Habitat,
prescrite le 16 décembre 2015.



DOSSIER ARRÊTÉ PAR LE CONSEIL COMMUNAUTAIRE LE :

Vu pour être annexé à la délibération,
Monsieur le Président

Archéologie préventive

Par arrêtés, le Préfet de Région a défini pour les communes de : Andilly, Angliers, Longèves, Marans, Nuaille d'Aunis, Saint Ouen d'Aunis, Saint Sauveur d'Aunis et Villedoux les zones géographiques dans lesquelles des mesures de détection, de conservation ou de sauvegarde par l'étude scientifique archéologique, peuvent être prises sur le territoire de la commune.

Ces arrêtés définissent pour chaque commune, 3 types de zones géographiques :

- dans la zone géographique « A » (couleur jaune), toutes les demandes de permis de construire, de démolir, et d'autorisations d'installations et travaux divers, d'autorisation de lotir, de décision de réalisation de Zone d'Aménagement Concerté devront être transmises au préfet de région (Direction régionale des affaires culturelles, service régional de l'archéologie, 102 Grand-Rue, 86020 Poitiers Cedex) pour instruction et prescriptions archéologiques éventuelles
- dans la zone géographique « B » (couleur bleue), les demandes de permis de construire, de démolir, et d'autorisations d'installations et travaux divers, d'autorisation de lotir, de décision de réalisation de Zone d'Aménagement Concerté devront être transmises au préfet de région (Direction régionale des affaires culturelles, service régional de l'archéologie) pour instruction et prescriptions archéologiques éventuelles lorsque la surface des terrains d'assiette est supérieure à 500 m²
- dans la zone géographique « C », (couleur verte), les demandes de permis de construire, de démolir, et d'autorisations d'installations et travaux divers, d'autorisation de lotir, de décision de réalisation de Zone d'Aménagement Concerté devront être transmises au préfet de région (Direction régionale des affaires culturelles, service régional de l'archéologie) pour instruction et prescriptions archéologiques éventuelles lorsque la surface des terrains d'assiette est supérieure à 2 000 m².

Le seuil de transmission par défaut de 30 000 m² s'applique sur le reste du territoire communal.

Ces zones ont été reportées sur des cartes reproduites ci-après.

ANDILLY

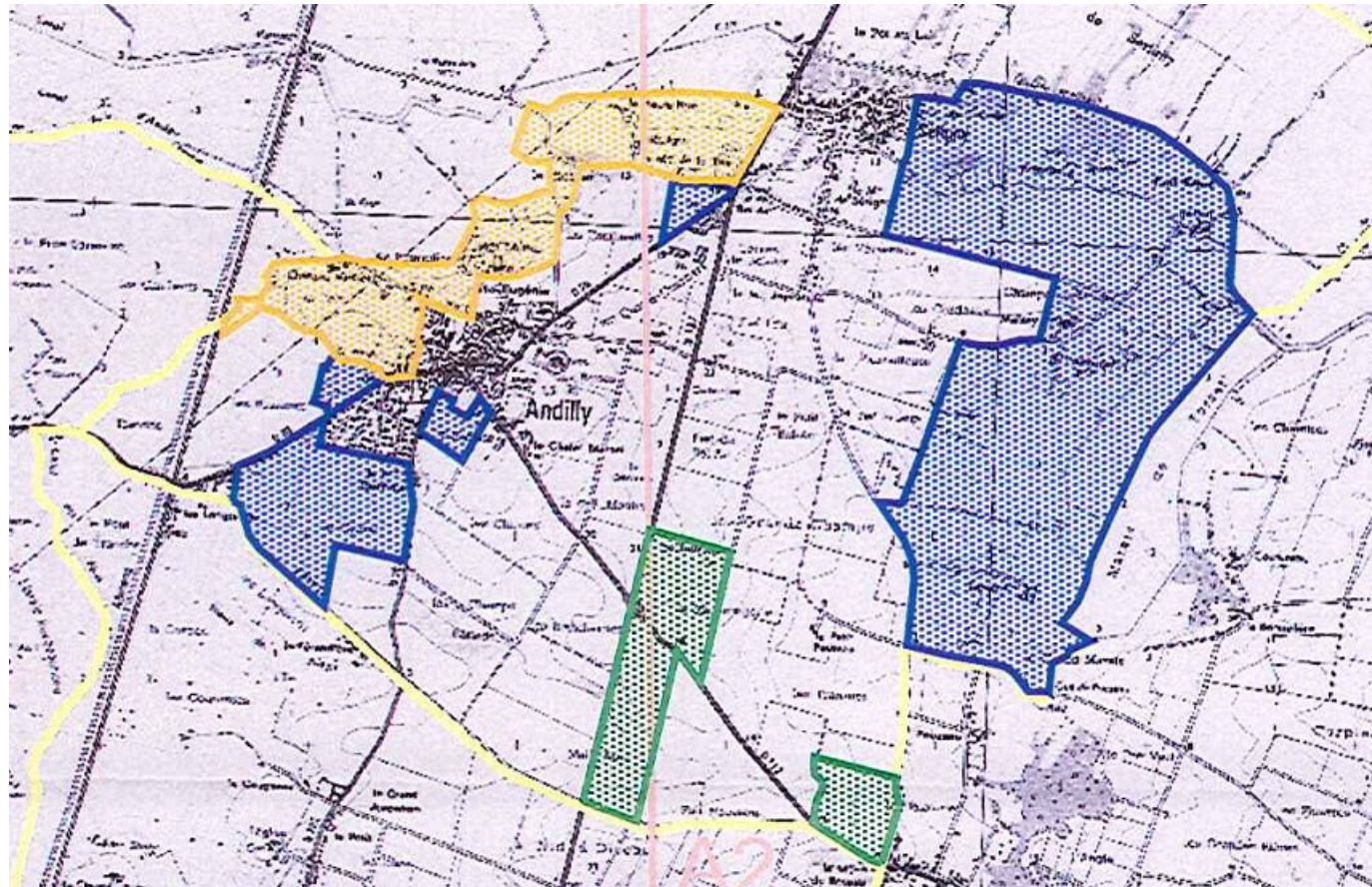

LONGEVES

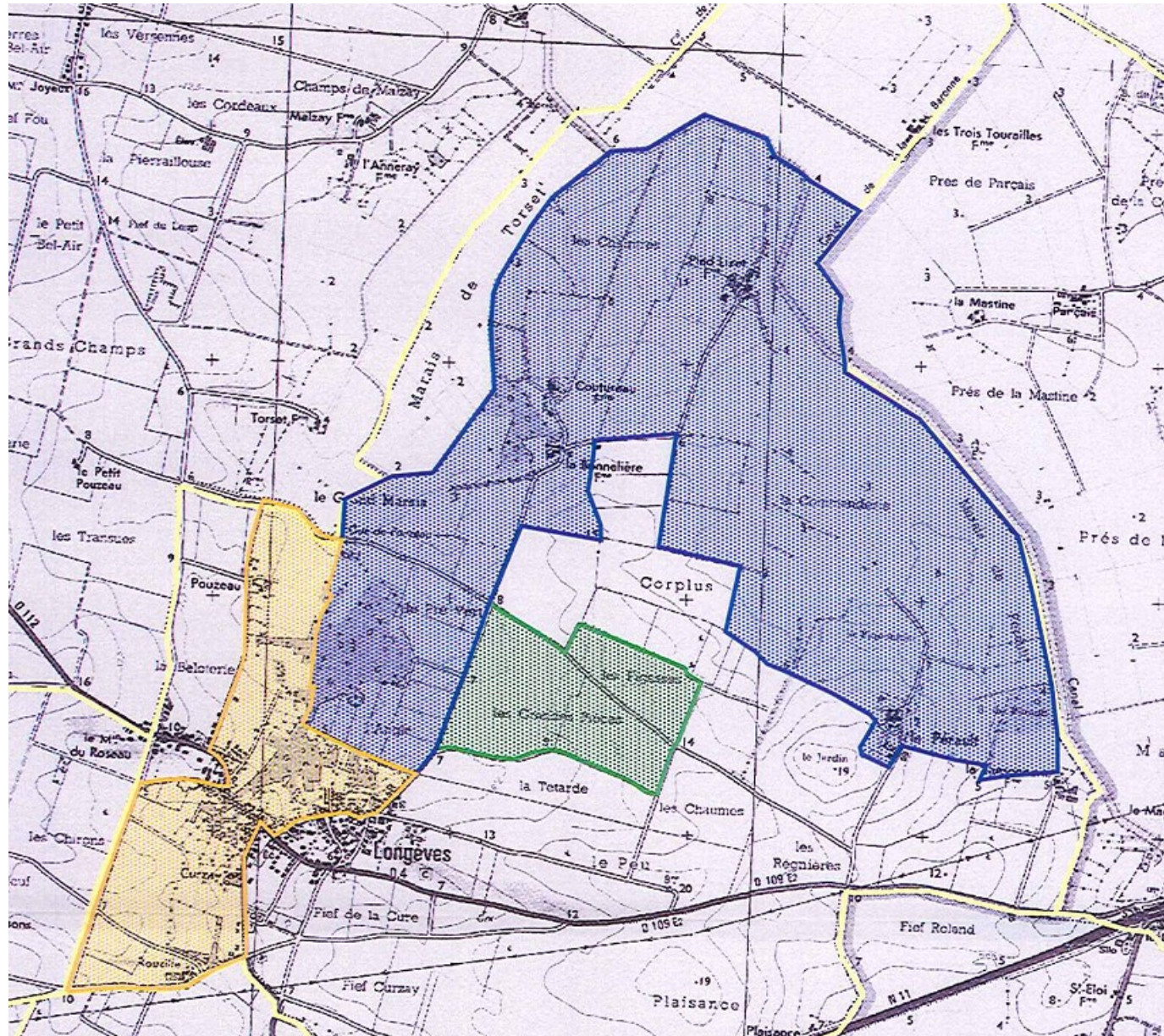

MARANS

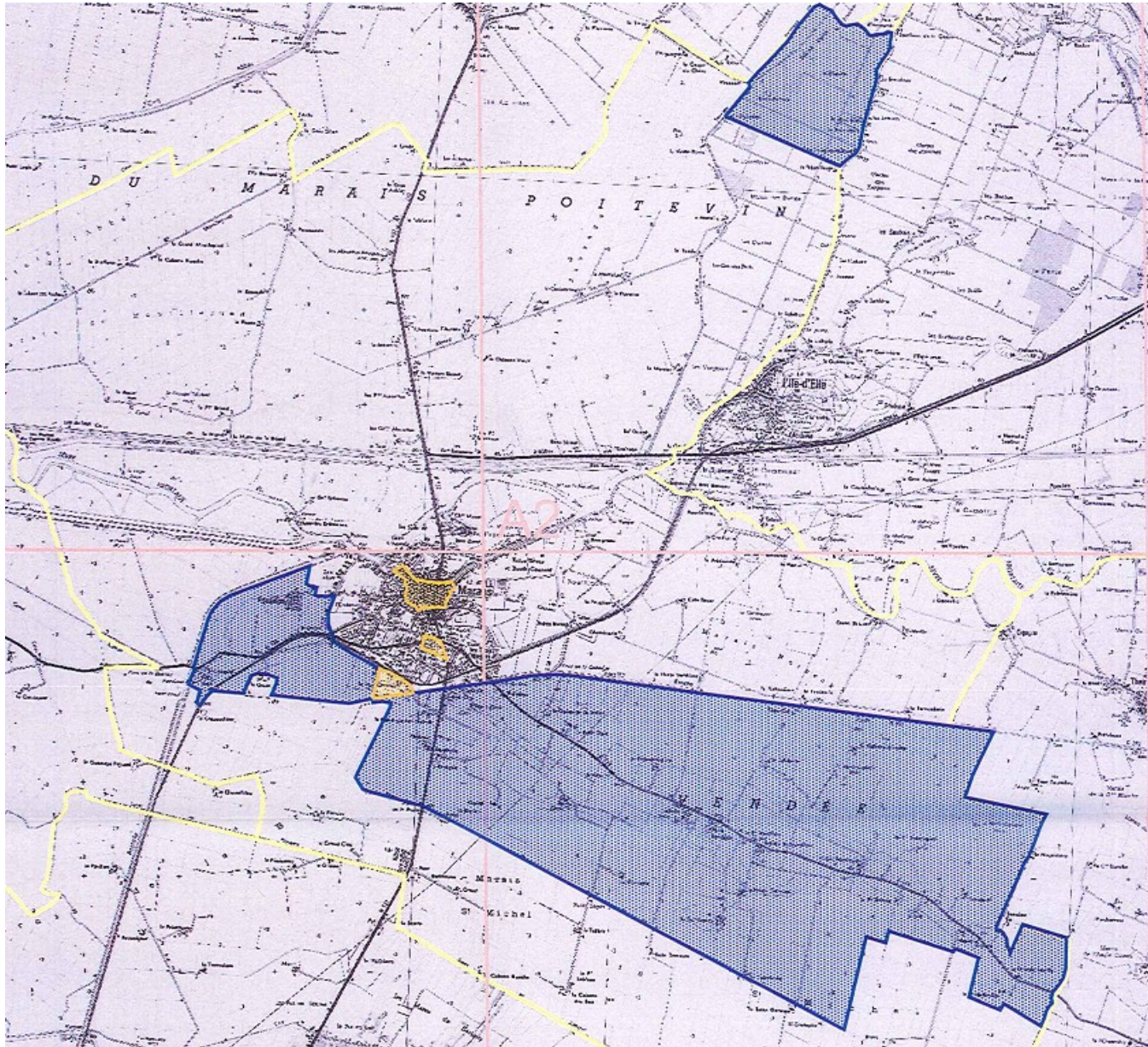

SAINT SAUVEUR D'AUNIS

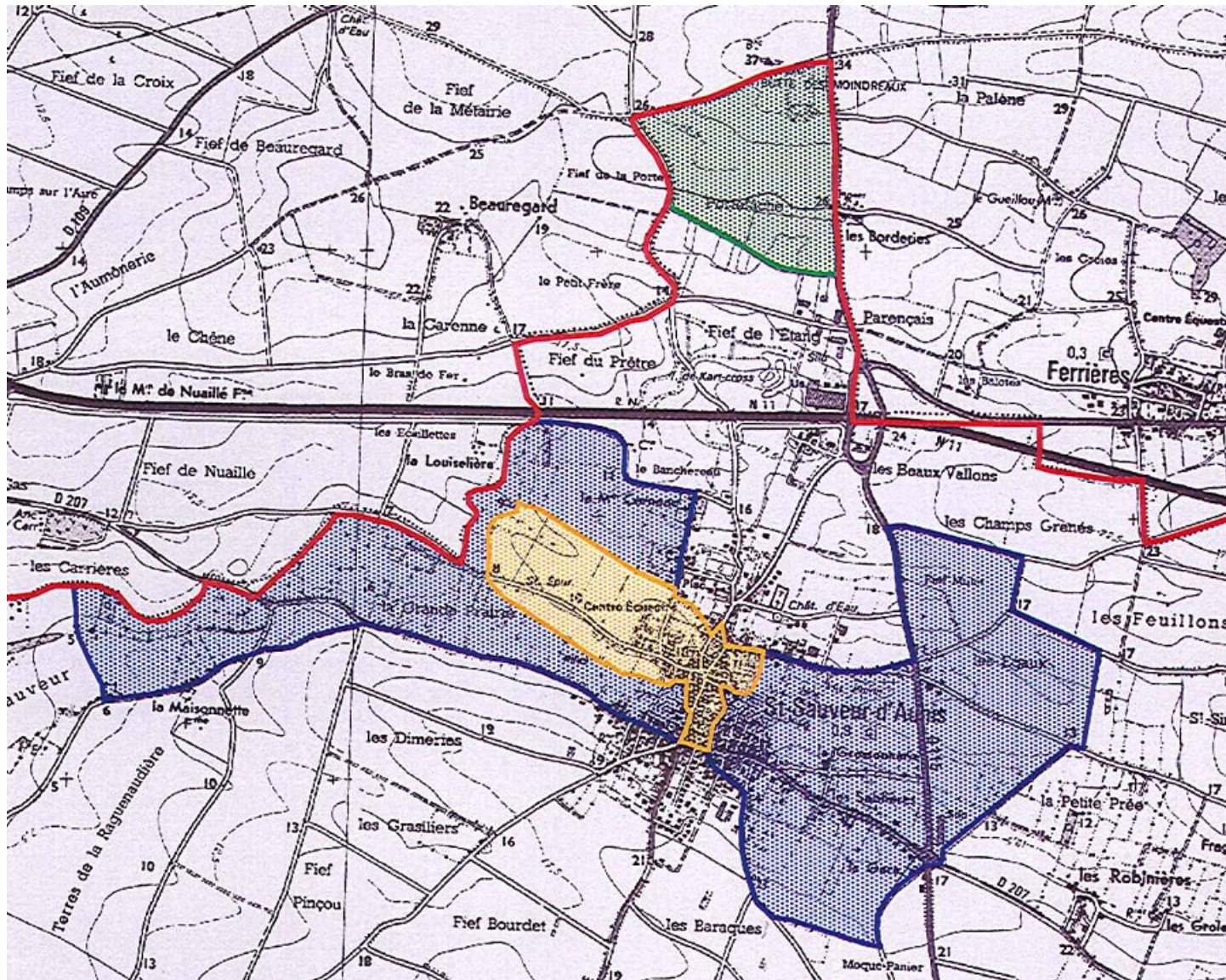

VILLEDoux

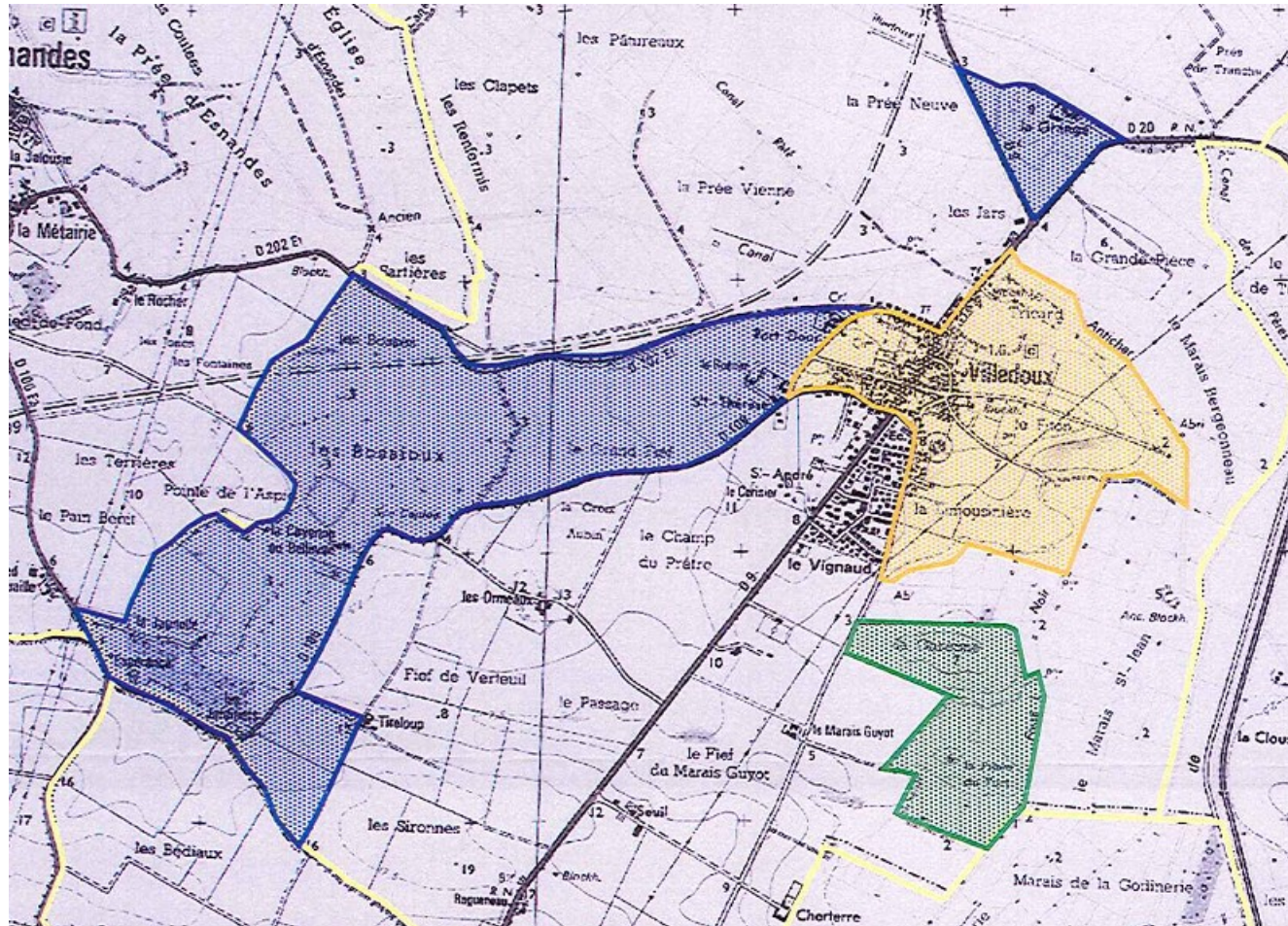

ANGLIERS

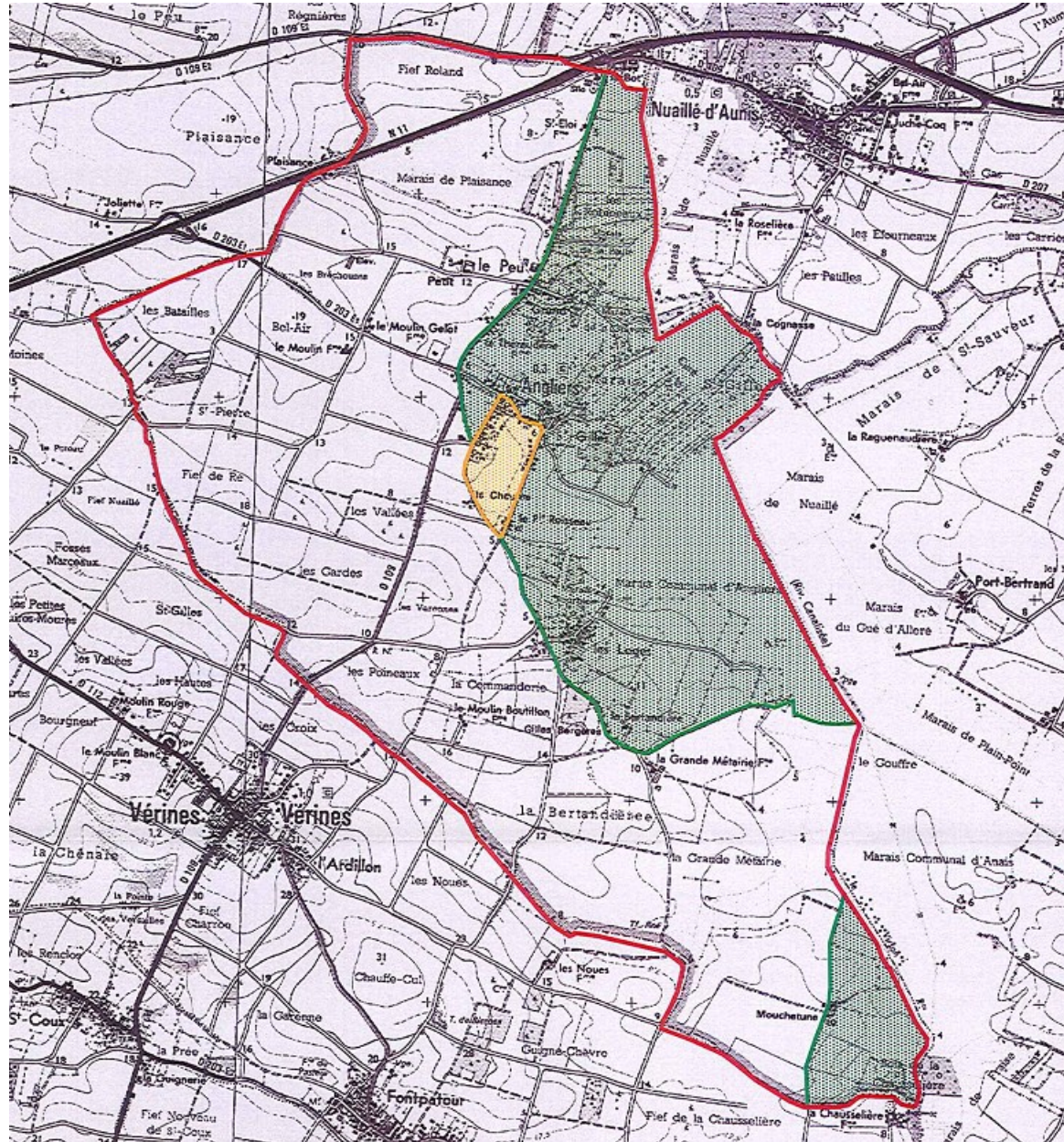

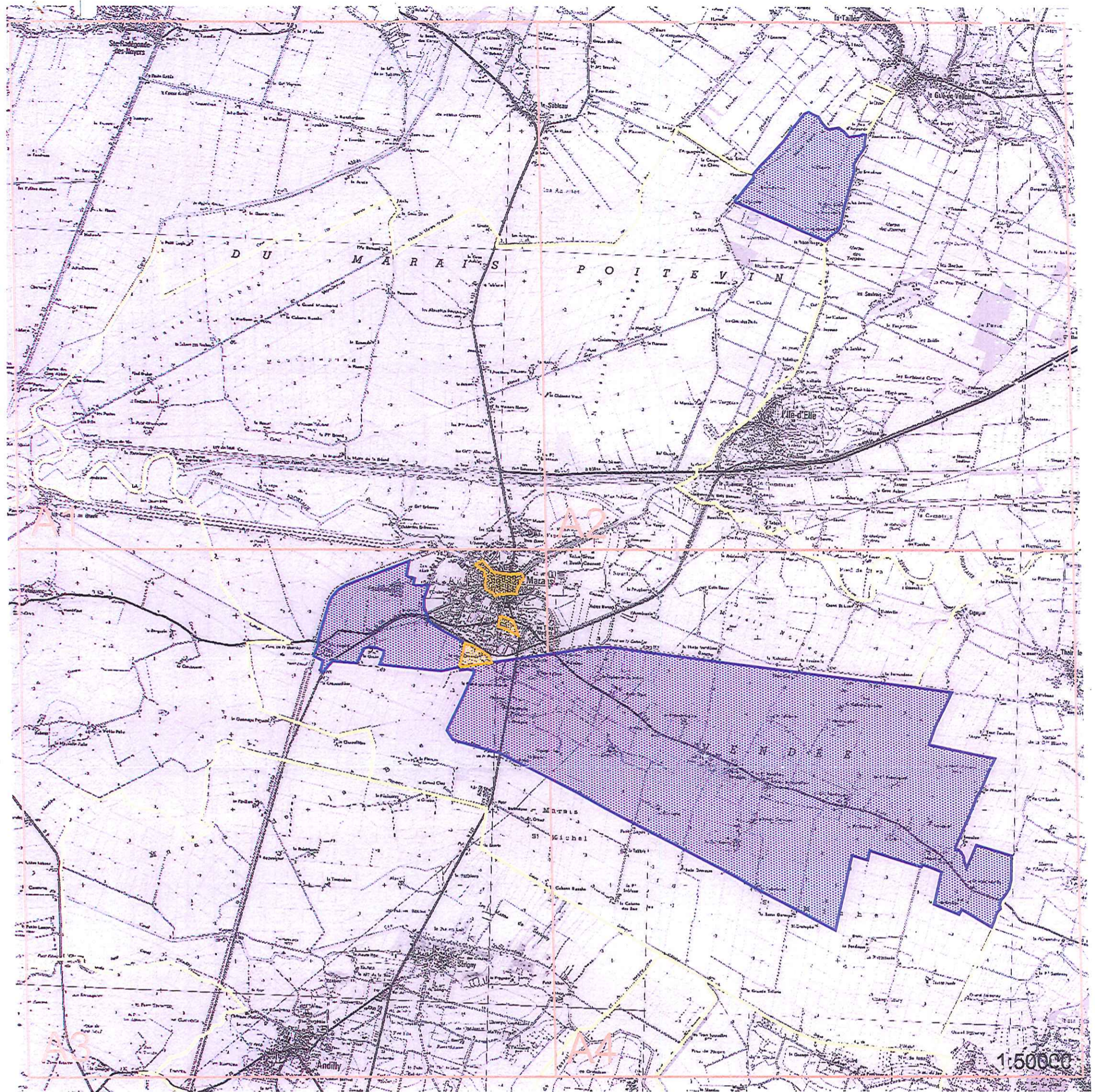

Préfecture de la région POITOU-CHARENTES

Feuille 1/5

Direction régionale des affaires culturelles
Service régional de l'archéologie



Document graphique annexé à l'arrêté définissant
les zones géographiques au regard de l'archéologie
préventive (livre V du Code du Patrimoine)

MARANS 17218 (Charente-Maritime)

- | | | | |
|--|--|--|---------------------------------|
| | Zone de saisine A [tout dossier] | | Carroyage |
| | Seuil B [supérieur à 1000m ²] | | Limite administrative communale |
| | Seuil C [supérieur à 10000m ²] | | © IGN Paris - Scan 25 © 2001 |

Seuil communal général : supérieur à 30000 m² (en dehors des zones indiquées ci-dessus)

Date : 25 NOV. 2004
Le Préfet de la région Poitou-Charentes

Bernard PREVOST

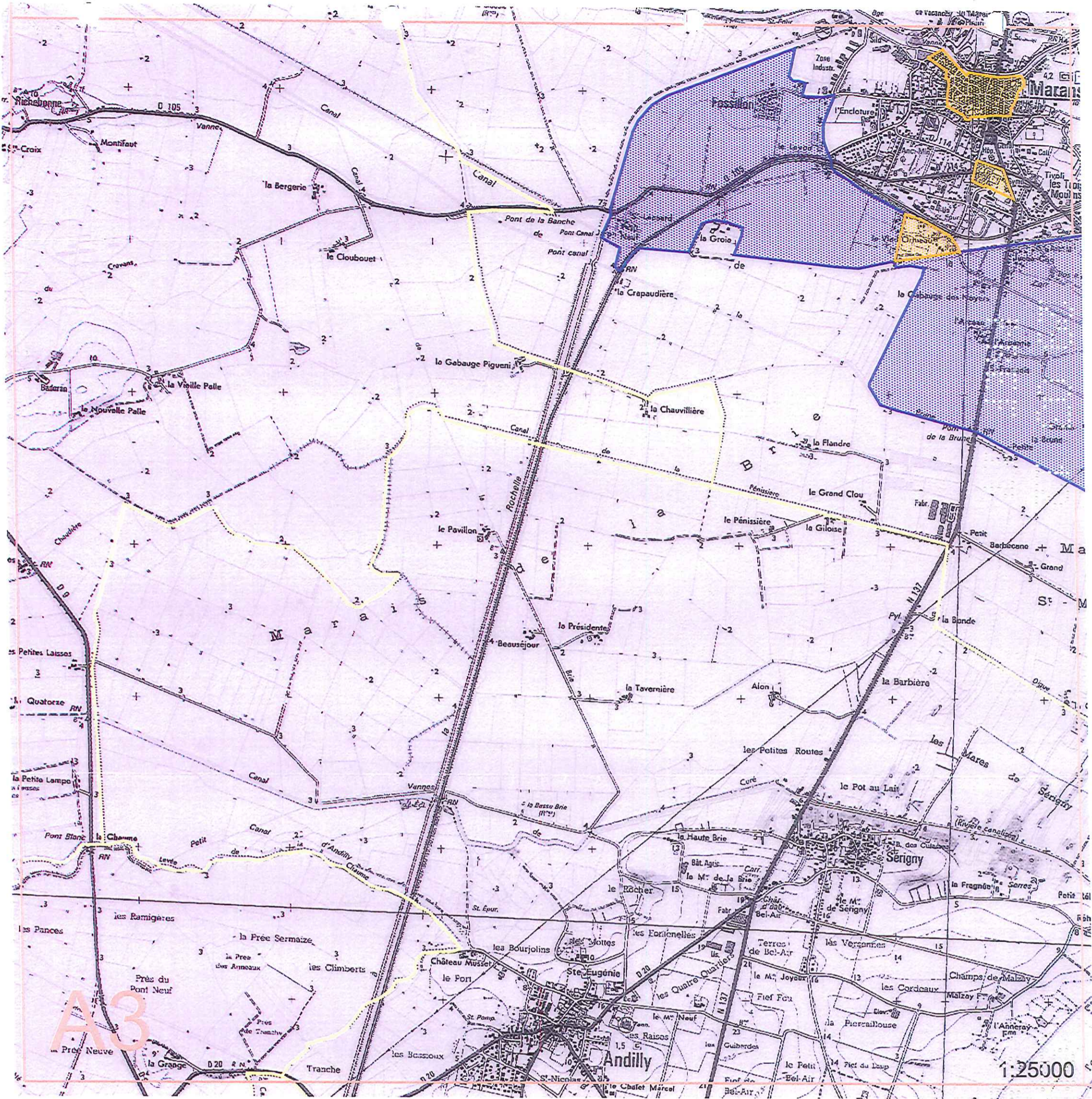

Préfecture de la région POITOU-CHARENTES

Feuille 4/5

Direction régionale des affaires culturelles
Service régional de l'archéologie



Document graphique annexé à l'arrêté définissant
les zones géographiques au regard de l'archéologie
préventive (livre V du Code du Patrimoine)

MARANS 17218 (Charente-Maritime)

- Zone de saisine A [tout dossier]
- Seuil B [supérieur à 1000m²]
- Seuil C [supérieur à 10000m²]
- Carroyage
- Limite administrative communale
- © IGN Paris - Scan 25 © 2001

Seuil communal général : supérieur à 30000 m² (en dehors des zones indiquées ci-dessus)

Date : 25 NOV. 2004
Le Préfet de la région Poitou-Charentes

Bernard PREVOST

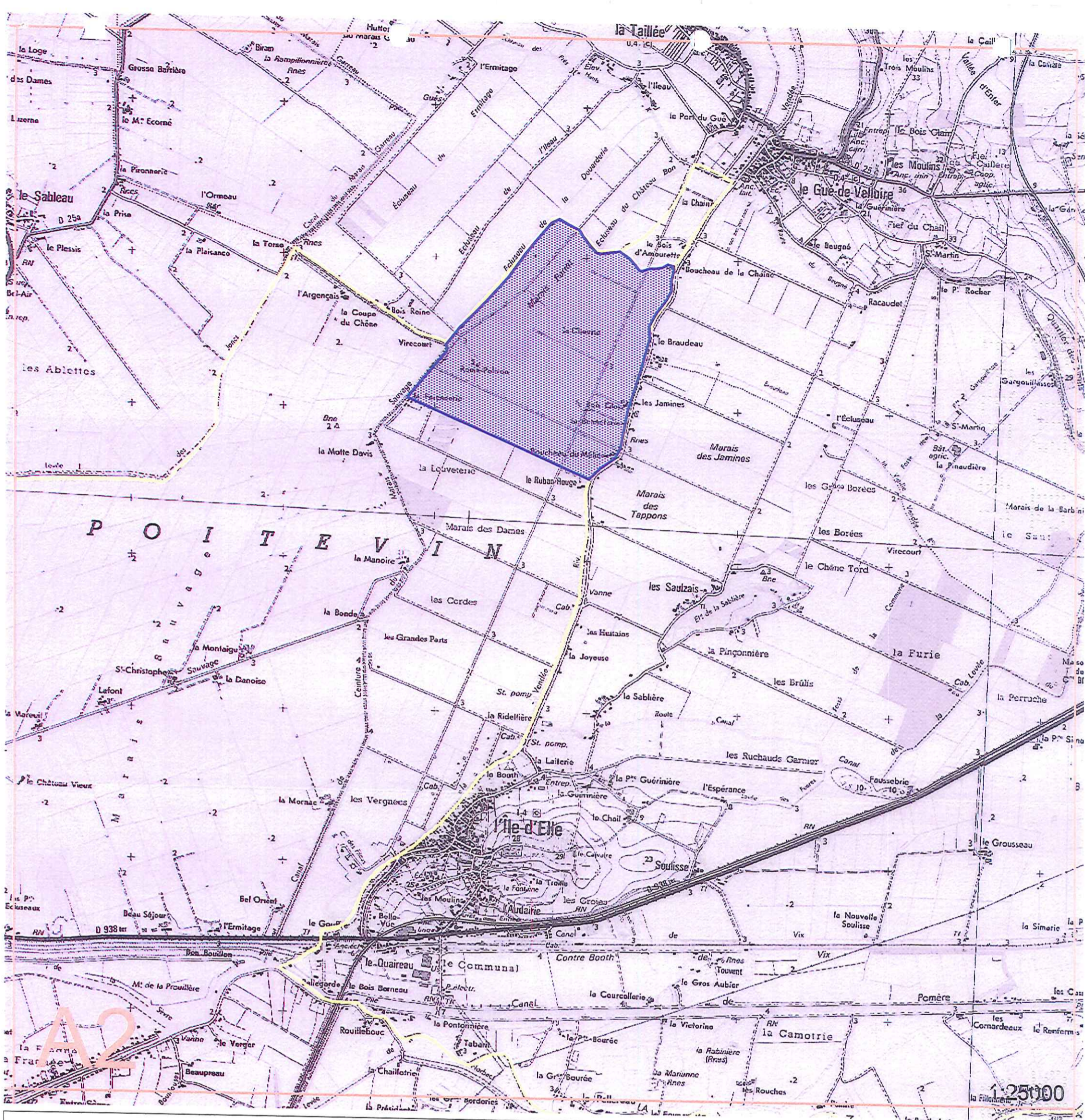

Préfecture de la région POITOU-CHARENTES

Feuille 3/5

Direction régionale des affaires culturelles
Service régional de l'archéologie



Document graphique annexé à l'arrêté définissant
les zones géographiques au regard de l'archéologie
préventive (livre V du Code du Patrimoine)

MARANS 17218 (Charente-Maritime)

- | | | | |
|--|--|--|---------------------------------|
| | Zone de saisine A [tout dossier] | | Carroyage |
| | Seuil B [supérieur à 1000m ²] | | Limite administrative communale |
| | Seuil C [supérieur à 10000m ²] | | © IGN Paris - Scan 25 ® 2001 |

Seuil communal général : supérieur à 30000 m² (en dehors des zones indiquées ci-dessus)

Date : 25 NOV. 2004
Le Préfet de la région Poitou-Charentes

Bernard PREVOST

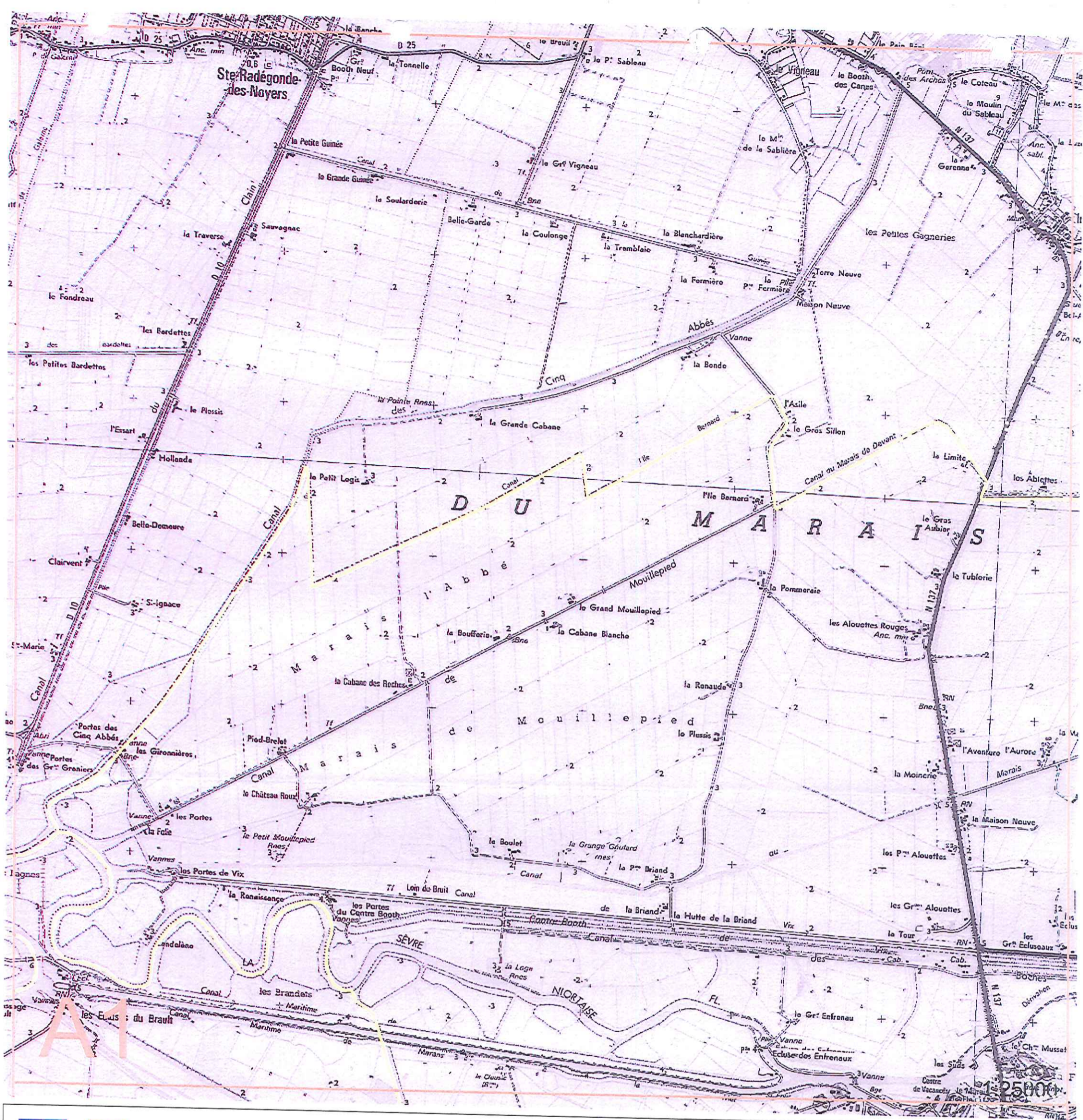

Préfecture de la région POITOU-CHARENTES

Feuille 2/5

Direction régionale des affaires culturelles
Service régional de l'archéologie



Document graphique annexé à l'arrêté définissant
les zones géographiques au regard de l'archéologie
préventive (livre V du Code du Patrimoine)

MARANS 17218 (Charente-Maritime)

- Zone de saisine A [tout dossier]
- Seuil B [supérieur à 1000m²]
- Seuil C [supérieur à 10000m²]
- Carroyage
- Limite administrative communale
- © IGN Paris - Scan 25 © 2001

Seuil communal général : supérieur à 30000 m² (en dehors des zones indiquées ci-dessus)

Date : 25 NOV. 2004
Le Préfet de la région Poitou-Charentes

Bernard PREVOST