



PLAN LOCAL D'URBANISME INTERCOMMUNAL - HABITAT

COMMUNE DE LONGEVES



RÈGLEMENT - DOCUMENT GRAPHIQUE

Approuvé par le conseil communautaire, le 19/05/2021

| PLAN N° LON1 | ELABORATION | MODIFICATIONS | REVISIONS |
|----------------|---------------------------|---------------|-----------|
| ÉCHELLE 1/2000 | Arrêt le 23/10/2019 | | |
| | Approbation le 19/05/2021 | | |

CONCEPTION: Agglomération urbaine et architecte d'urbanisme / Équipe Urbanisme / 10000 ANNONCIER

DESIGN: 10000 Cartographie / 10000 ANNONCIER / 10 100 Avenue de Genève, 10000 ANNONCIER / 02 47 88 11 11 / www.annoncier.com

FOND CADASTRAL: Cadastre (E) 6500 - Avril 2019 / 10000 ANNONCIER / 10000 ANNONCIER / 10000 ANNONCIER / 10000 ANNONCIER

Édition cartographique n°3 du 07/05/2021

- Légende**
- ZONES URBAINES**
- U : Zone urbaine
 - UE : Zone urbaine à vocation d'équipement
- ZONES A URBANISER**
- 2AU : Zone à urbaniser à long terme à vocation résidentielle
- ZONES AGRICOLES**
- A : Zone agricole
 - Ap : Zone agricole protégée
- ZONES NATURELLES**
- N : Zone naturelle
 - NB : Zone naturelle portant un projet spécifique
- ELEMENTS GRAPHIQUES COMPLEMENTAIRES**
- Emplacement réservé
 - OAP densification habitat
 - Orientation d'aménagement et de programmation liée aux limites urbaines à protéger
 - Réservoirs bocagers remarquables au titre de l'article L151-23 du code de l'urbanisme
 - Site bâti remarquable protégé au titre de l'article L151-19 du code de l'urbanisme
 - Zone humide protégée au titre de l'article L151-23 du code de l'urbanisme
 - Zone fréquemment inondée
 - Zone exceptionnellement inondée
 - Alignement d'arbres protégé au titre de l'article L151-23 du code de l'urbanisme
 - Hale remarquable protégée au titre de l'article L151-23 du code de l'urbanisme
 - Arbre remarquable protégé au titre de l'article L151-23 du code de l'urbanisme
 - Immeuble remarquable protégé au titre de l'article L151-19 du code de l'urbanisme
- HABILITAGE DU PLAN**
- Limite communale des communes du PLU (source cadastre)

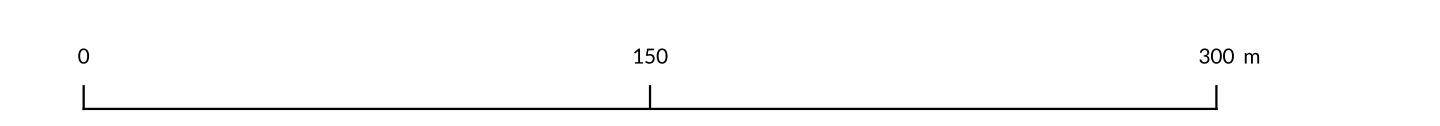
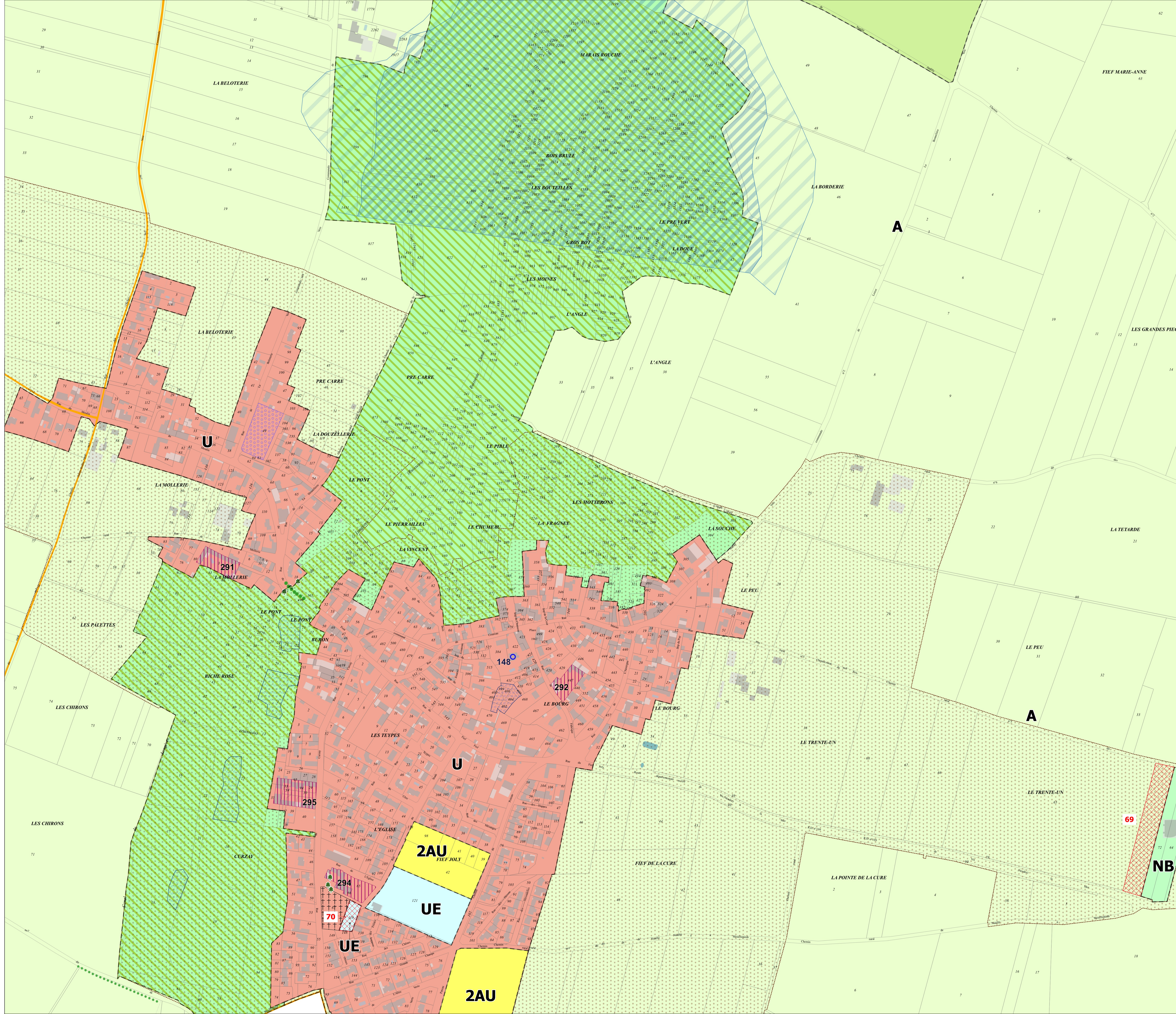

| Emplacements réservés | | | | |
|-----------------------|---------------------------|---------------------|---------|----------|
| N° | Désignation | Bénéficiaire | Emprise | Commune |
| 69 | Terrain jouxtant l'évêché | Commune de LONGEVES | 6973 m² | LONGEVES |
| 70 | Extension du cimetière | Commune de LONGEVES | 1027 m² | LONGEVES |

Changement de destination autorisé

Patrimoine

| N° | Libellé | Commune |
|-----|--|----------|
| 291 | Site bâti remarquable protégé au titre de l'article L151-19 du code de l'urbanisme | LONGEVES |
| 292 | Site bâti remarquable protégé au titre de l'article L151-19 du code de l'urbanisme | LONGEVES |
| 294 | Site bâti remarquable protégé au titre de l'article L151-19 du code de l'urbanisme | LONGEVES |
| 295 | Site bâti remarquable protégé au titre de l'article L151-19 du code de l'urbanisme | LONGEVES |

| N° | Libellé | Type / Objet | Commune |
|-----|---|--------------|----------|
| 148 | Immeuble remarquable protégé au titre de l'article L151-19 du code de l'urbanisme | Maison | LONGEVES |