DEPARTEMENT DE LA CHARENTE-MARITIME

PLAN LOCAL D'URBANISME INTERCOMMUNAL - HABITAT

COMMUNE DE SAINT JEAN DE LIVERSAY

RÈGLEMENT - DOCUMENT GRAPHIQUE

Approuvé par le conseil communautaire, le 19/05/2021

PLAN N° STJ3	ELABORATION	MODIFICATIONS	REVISIONS
ECHELLE 1/2000	Arrêt le 23/10/2019 Approbation le 19/05/2021		

CONCEPTION
Environnement - urbanisme et architecture
2 chemin Rocas, 75595 LA CREOPE

DESIGN
Intégrale Cartographie
32 TER Avenue de Cordon, 74000 ANNECY

FOND CADASTRAL
Mise à jour : Janvier - Avril 2019
Droits de l'Etat réservés
Diffusion www.cadastre.gouv.fr
MAJ bâti cadastral
Février 2021

Edition cartographique n°3 du 07/05/2021

Légende

ZONES URBAINES

- **U** : U : Zone urbaine
- **UXai** : UXai : Zone urbaine à vocation économique (industrie et artisanat)

ZONES AGRICOLES

- **A** : A : Zone agricole
- **Aenr** : Aenr : Zone agricole de développement préférentiel pour les énergies renouvelables
- **Ap** : Ap : Zone agricole protégée

ZONES NATURELLES

- **N** : N : Zone naturelle
- **Np** : Np : Zone naturelle protégée

ELEMENTS GRAPHIQUES COMPLEMENTAIRES

- Corridors écologiques terrestres remarquables protégés au titre de l'article L151-23 du code de l'urbanisme
- Orientation d'aménagement et de programmation liée aux lisières urbaines à protéger
- Réservoirs bocagers remarquables au titre de l'article L151-23 du code de l'urbanisme
- Zone fréquemment inondée
- Zone exceptionnellement inondée
- Corridors écologiques terrestres remarquables protégés au titre de l'article L151-23 du code de l'urbanisme
- Haie remarquable protégée au titre de l'article L151-23 du code de l'urbanisme
- Bâtiment susceptible de changer de destination (logement) au titre de l'article L151-11 du code de l'urbanisme

HABILLAGE DU PLAN

- Limite communale des communes du PLUI (source cadastre)

0 150 300 m

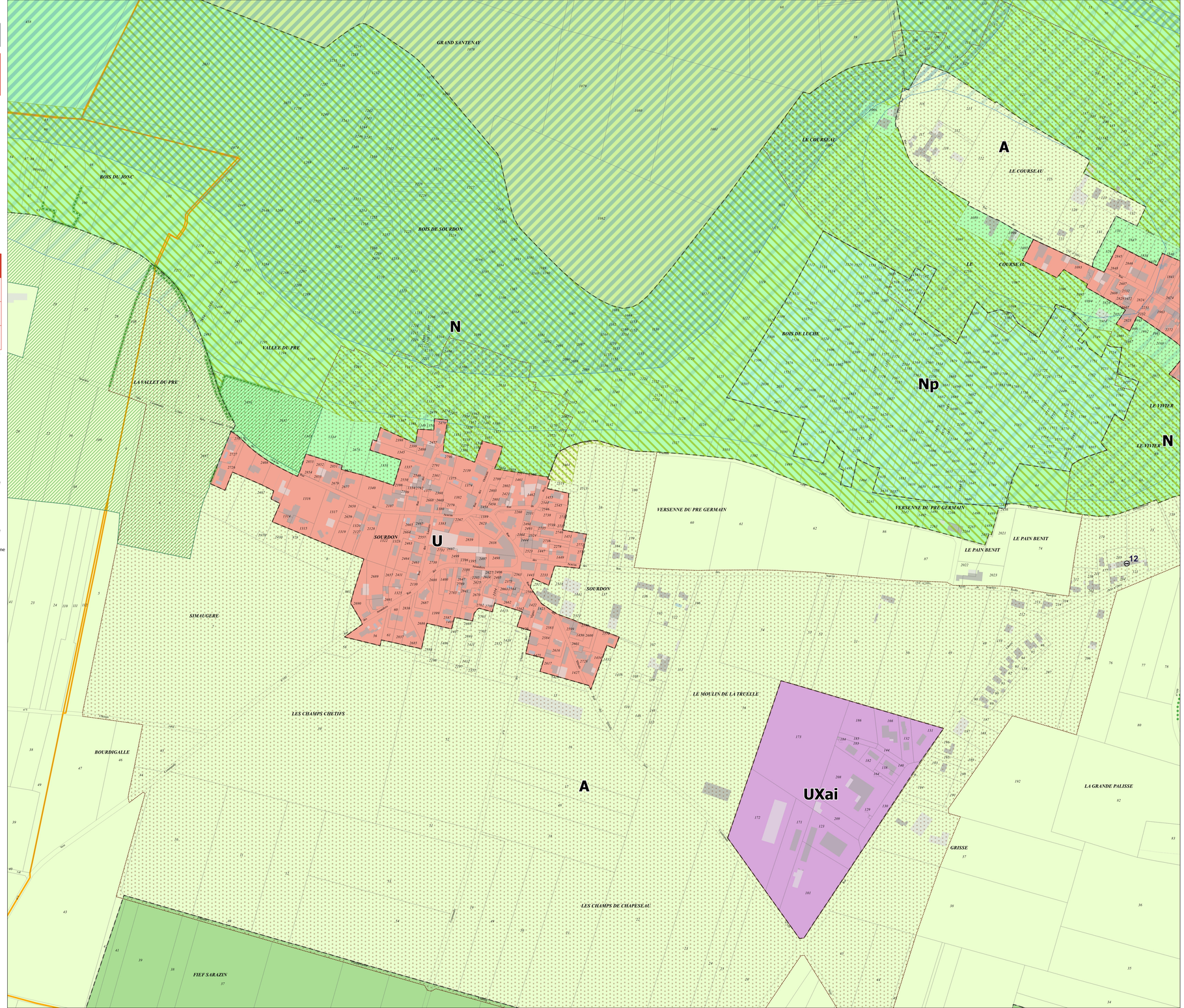

Emplacements réservés

Changement de destination autorisé

N°	Libellé	Type / Détail	Commune
12	Bâtiment susceptible de changer de destination (logement) au titre de l'article L151-11 du code de l'urbanisme	non renseigné	SAINT JEAN DE LIVERSAY

Patrimoine