



REGLEMENT - DOCUMENT GRAPHIQUE

PLAN N° LAG1

ECHELLE 1/2000

FOND CADASTRAL Cadastre Établi - Septembre 2024 <https://cadastre.data.gouv.fr/> atelierurbanova urbanisme et architecture

Edition cartographique du 26/02/2026

Plan Local d'Urbanisme Intercommunal-Habitat  
 - Approuvé le 19 mai 2021  
 - Mise à jour approuvée le 7 décembre 2021  
 - Modification simplifiée N°1 approuvée le 6 juillet 2022  
 - Mise en compatibilité N°1 dans le cadre d'une DUP - arrêté préfectoral du 17 mars 2025  
 - Déclaration de projet / Mise en compatibilité N°2 approuvée le 8 octobre 2025  
 - Modification simplifiée N°2 approuvée le 5 décembre 2025  
 - Modification de Droit Commun N°1 approuvée le 4 février 2026

Légende

- ZONES URBAINES**
- U
  - UE
- ZONES URBANISER**
- IAU
- ZONES AGRICOLES**
- A
- ZONES NATURELLES**
- N
  - NA
  - NA1
  - NE
  - NK
  - NT
- PRESCRIPTIONS**
- Arbre remarquable protégé - L151-23 Code de l'Urbanisme
  - Élément de petit patrimoine remarquable bâti protégé - L151-19 Code de l'Urbanisme
  - Immeuble remarquable protégé - L151-19 Code de l'Urbanisme
  - Alignement d'arbres protégé - L151-23 Code de l'Urbanisme
  - Haie remarquable protégée - L151-23 Code de l'Urbanisme
  - Boisement protégé - L151-23 Code de l'Urbanisme
  - Cours d'eau et ripisylves remarquables protégés - L151-23 Code de l'Urbanisme
  - OAP Densification Habitat
  - OAP Lisières urbaines à protéger
  - OAP Sectorielle
  - Réservoirs bocagers remarquables - L151-23 Code de l'Urbanisme
  - Secteur remarquable protégé - L151-19 Code de l'Urbanisme
  - Site bâti remarquable protégé - L151-19 Code de l'Urbanisme
  - Zone exceptionnellement inondée
  - Zone fréquemment inondée
  - Zone humide protégée - L151-23 Code de l'Urbanisme
- Sur l'ensemble du territoire : OAP thématique Alignements d'arbres dans le Marais Mouillé  
 Sur l'ensemble du territoire : OAP thématique Patrimoine hydraulique
- ELEMENTS GRAPHIQUES COMPLEMENTAIRES**
- Limite communale
  - Bâti Dur
  - Bâti Léger
  - Limite parcellaire
  - Étang, lac, mare

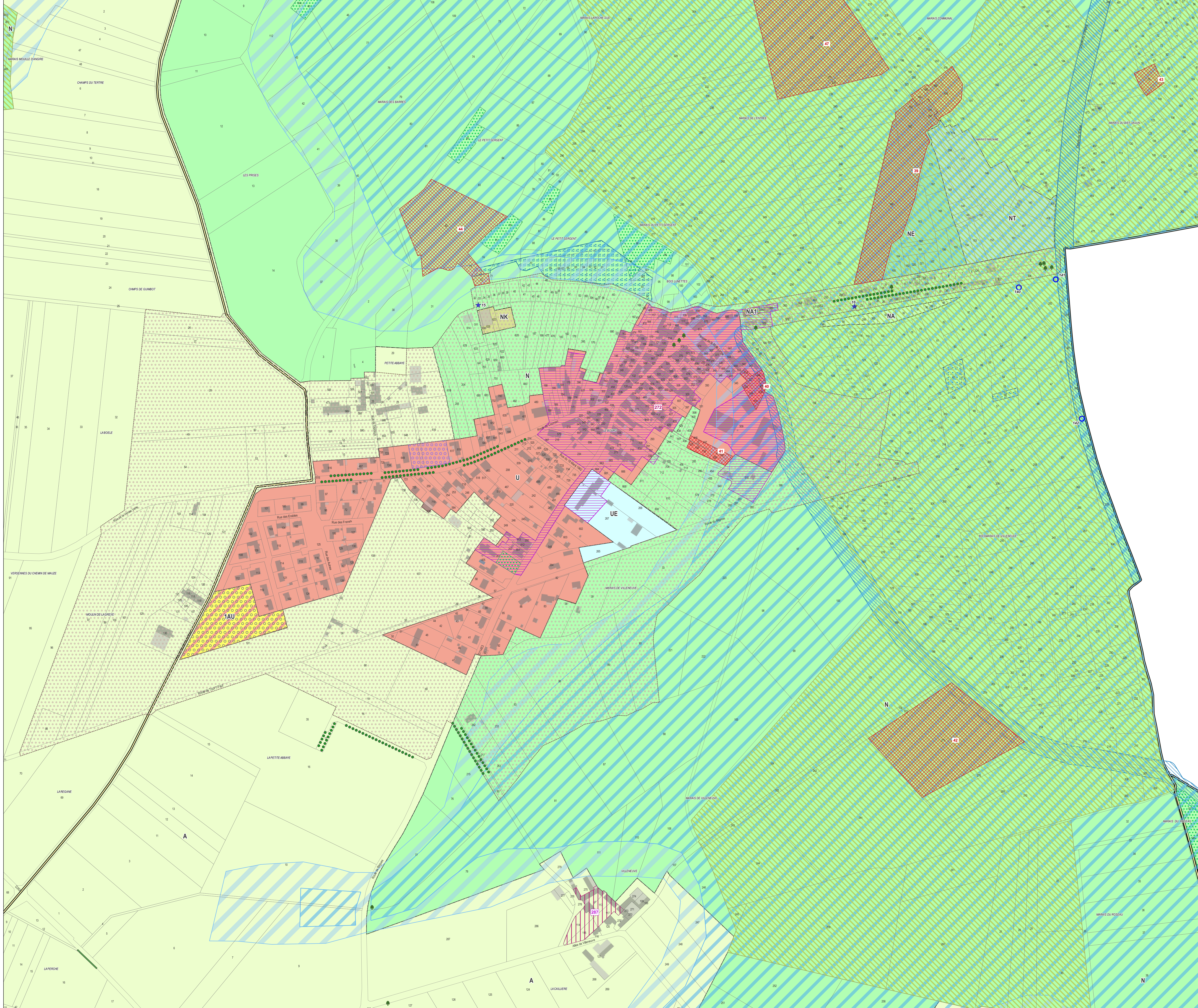

Emplacements réservés

Commune	N°	Désignation	Bénéficiaire	Surface (m²)
LA GREVE SUR MIGNON	39	projet d'extension de la base de loisirs et étang de pêche	Commune de LA GREVE SUR MIGNON	21147
LA GREVE SUR MIGNON	40	Aménagement du site de la Briqueterie	Commune de LA GREVE SUR MIGNON	1578
LA GREVE SUR MIGNON	41	Aménagement du site de la Briqueterie	Commune de LA GREVE SUR MIGNON	1442
LA GREVE SUR MIGNON	42	Aménagement d'un lieu de préservation et de découverte de la biodiversité	Commune de LA GREVE SUR MIGNON	24176
LA GREVE SUR MIGNON	43	Préservation des points d'eau, trous de bris, mares et étangs	Commune de LA GREVE SUR MIGNON	1383
LA GREVE SUR MIGNON	44	Chemin touristique	Commune de LA GREVE SUR MIGNON	16105
LA GREVE SUR MIGNON	47	Préservation des points d'eau, trous de bris, mares et accès	Commune de LA GREVE SUR MIGNON	42330

Changements de destination autorisés

Patrimoine

Commune	N°	Désignation	Type / Détail
LA GREVE SUR MIGNON	140	Immeuble remarquable protégé - L151-19 CU	Passerelle - petit pont
LA GREVE SUR MIGNON	141	Immeuble remarquable protégé - L151-19 CU	Passerelle ancienne
LA GREVE SUR MIGNON	142	Immeuble remarquable protégé - L151-19 CU	Front de La Ligne
LA GREVE SUR MIGNON	15	Élément de petit patrimoine remarquable bâti protégé - L151-19 CU	Puits Chemin de la planche
LA GREVE SUR MIGNON	16	Élément de petit patrimoine remarquable bâti protégé - L151-19 CU	Lavoir

Commune	N°	Désignation	Type / Détail
LA GREVE SUR MIGNON	272	Secteur remarquable protégé - L151-19 CU	non renseigné
LA GREVE SUR MIGNON	287	Site bâti remarquable protégé - L151-19 CU	non renseigné