

**Légende**

- ZONES AGRICOLES**
- A
  - Ap
  - Apc
- ZONES NATURELLES**
- N
  - Nd
- PRESCRIPTIONS**
- Arbre remarquable protégé - L151-23 Code de l'Urbanisme
  - Bâtiment susceptible de changer de destination (équipement) - L151-11 Code de l'Urbanisme
  - Élément de petit patrimoine remarquable bâti protégé - L151-19 Code de l'Urbanisme
  - Immeuble remarquable protégé - L151-19 Code de l'Urbanisme
  - Alignement d'arbres protégé - L151-23 Code de l'Urbanisme
  - Haie remarquable protégée - L151-23 Code de l'Urbanisme
  - Boisement protégé - L151-23 Code de l'Urbanisme
  - Cours d'eau et ripisylves remarquables protégés - L151-23 Code de l'Urbanisme
  - OAP Lisières urbaines à protéger
  - Réservoirs bocagers remarquables - L151-23 Code de l'Urbanisme
  - Zone exceptionnellement inondée
  - Zone fréquemment inondée
- Sur l'ensemble du territoire : OAP thématique Alignements d'arbres dans le Marais Mouillé  
Sur l'ensemble du territoire : OAP thématique Patrimoine hydraulique

- ELEMENTS GRAPHIQUES COMPLEMENTAIRES**
- Limite communale
  - Bâti Dur
  - Bâti Léger
  - Limite parcellaire
  - Etang, lac, mare

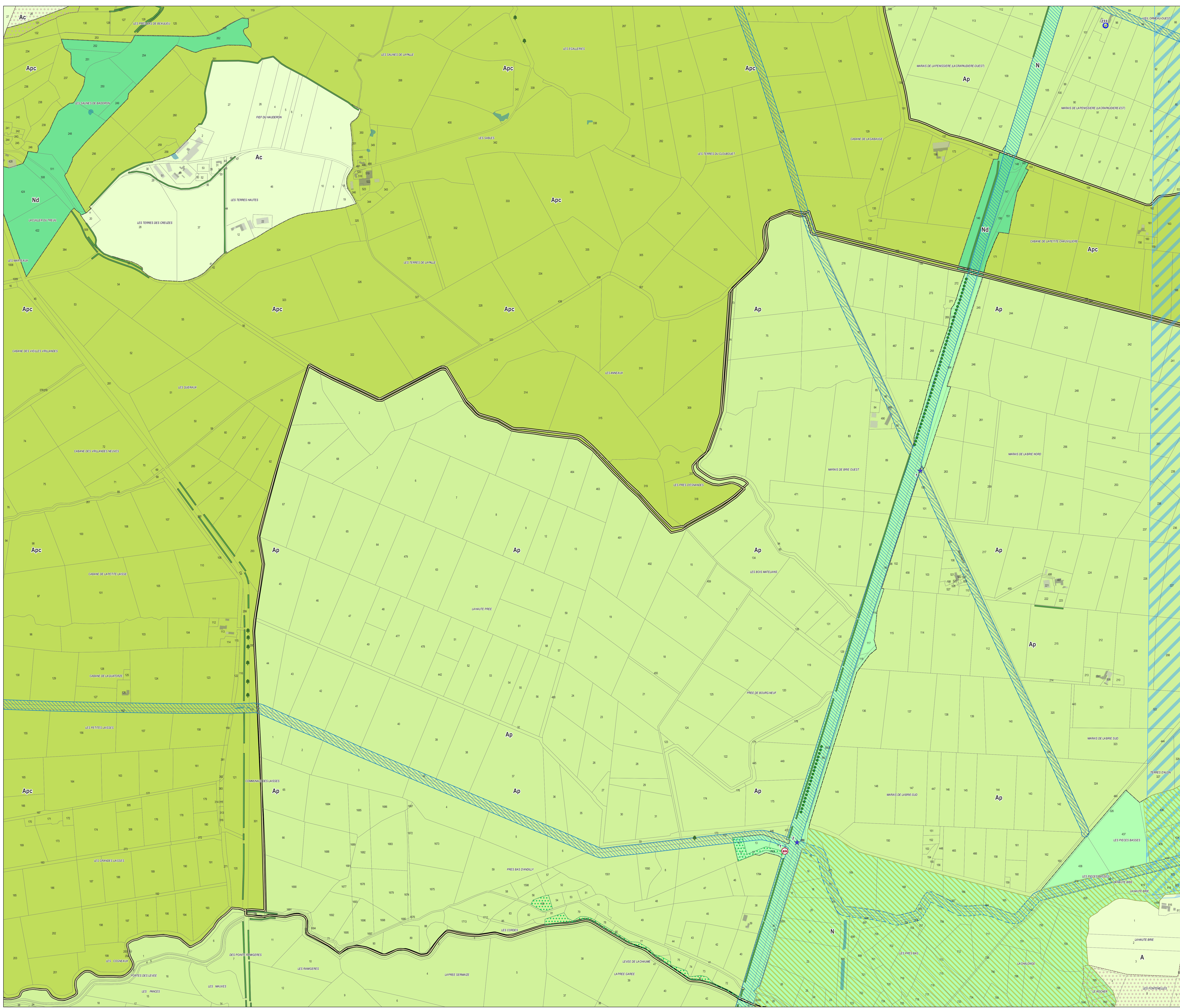

**Emplacements réservés**

Commune	N°	Désignation	Type / Détail
ANDILLY	1	Bâtiment susceptible de changer de destination (équipement) - L151-11 CU	Bâtiment edifié

**Changements de destination autorisés**

Commune	N°	Désignation	Type / Détail
MARANS	233	Immeuble remarquable protégé - L151-19 CU	Ferme ancienne
ANDILLY	1	Élément de petit patrimoine remarquable bâti protégé - L151-19 CU	Aqueduc
ANDILLY	2	Élément de petit patrimoine remarquable bâti protégé - L151-19 CU	Aqueduc

**Patrimoine**

Commune	N°	Désignation	Type / Détail
MARANS	233	Immeuble remarquable protégé - L151-19 CU	Ferme ancienne
ANDILLY	1	Élément de petit patrimoine remarquable bâti protégé - L151-19 CU	Aqueduc
ANDILLY	2	Élément de petit patrimoine remarquable bâti protégé - L151-19 CU	Aqueduc